



FECHAMENTO AUTORIZADO
PODE SER ABERTO PELA ECT

Mala Direta
Básica
9912355891/2014DR/SP1
SINDICATO RURAL DE
TAQUARITINGA
Correios

Informativo

ANO XXXVII • Nº 386 • ABRIL/2026

SINDICATO RURAL DE TAQUARITINGA

www.srtaq.com.br · Rua da República, 1.197 - CEP 15900-011 - TAQUARITINGA - SP
Fones: (16) 3252-2190 / 3252-2175 / 3252-2463 · E-mail: srtaquaritinga@hotmail.com
Base Territorial: Santa Ernestina, Cândido Rodrigues e Fernando Prestes



No dia 19 de março, o Sindicato Rural comemorou 79 anos de existência, uma entidade que desde seu início, tem se dedicado em atender o produtor rural, bem como, informa-lo de todas as suas atividades. Sempre com muita luta e alegria, em momentos que há necessidades de ser bem pontual nas suas decisões para defender o produtor. Em muitos momentos de alegria, os objetivos são alcançados. O setor agropecuário está passando por um momento muito difícil em decorrência de preços agrícolas baixos, com custo de produção alto. Com esperança e fé em Deus, seguramente essa crise vai passar, e com certeza os produtores vão se intensificar naquilo que sabem fazer, ou seja, alimentar a população do mundo.

AGRISHOW 2026 TERÁ TEMA "A FORÇA DE NOSSAS RAÍZES" EM RIBEIRÃO PRETO (SP)



Evento acontece de 27 de abril a 1º de maio com a expectativa de reunir 197 mil visitantes e 800 marcas globais para debater tecnologia e produtividade. A Agrishow, principal feira de tecnologia agrícola da América Latina, chega à sua 31ª edição entre os dias 27 de abril e 1º de maio de 2026, em Ribeirão Preto (SP). Com o tema "A força de nossas raízes", o evento busca reafirmar os pilares que sustentam o agronegócio brasileiro, unindo a tradição do campo à vanguarda da evolução tecnológica. A organização projeta

receber mais de 197 mil pessoas de 50 países diferentes. O espaço de 520 mil metros quadrados abrigará 800 marcas nacionais e internacionais. Delegações de países como China, Índia, Estados Unidos e Holanda já confirmaram presença, consolidando a feira como o principal ponto de encontro entre o produtor brasileiro e o mercado global. Para João Carlos Marchesan, presidente da Agrishow, a feira vai muito além da exposição de maquinário. Ele avalia que o evento permite o contato direto com soluções que impactam a gestão e a competitividade. Marchesan ressalta que o tema deste ano traduz a trajetória construída pelo setor nas últimas décadas, destacando a capacidade de adaptação dos produtores rurais. Associados interessados em participar da feira, procurar o Sindicato Rural com Marília.

PREÇOS DO ÓLEO DIESEL DISPAROU EM 40% DURENTE O MÊS DE MARÇO/26



No mês de março o preço do Óleo Diesel teve um ajuste fora da realidade, muitos postos aproveitaram o momento em decorrência da Guerra no Irã para elevarem o preço do litro em mais de 40%. Certamente que este aumento chegará para o consumidor, nos produtos alimentícios, serviços e outros, sendo que tudo que se transporta nesse país para abastecimento é em cima de caminhão. O custo de produção dos produtores com certeza também serão alterados, ou seja, tudo neste país terá aumento de preço.

PROJEÇÕES INDICAM AUMENTO DA MOGAEM DE CANA EM 2026/2027 NO CENTRO-SUL



Consultorias agrícolas divulgaram na primeira quinzena de março/26, novas estimativas para a safra de cana-de-açúcar 2026/27, que começa oficialmente em abril, aumentando a projeção de moagem no Centro-Sul do Brasil. As perspectivas também apontam para uma menor produção de açúcar, em virtude de um maior direcionamento das indústrias para o etanol. Nas projeções da StoneX (empresa de serviços financeiros de nível institucional), as usinas dos estados produtores de cana no Centro-Sul vão processar

620,5 milhões de toneladas, o que representa um crescimento de 1,7% ante a safra atual. Já para a produção de açúcar, a estimativa foi reduzida em 700 mil toneladas, para 40 milhões de toneladas. Do total da cana a ser processada, 48,7% devem ir para a produção de açúcar – a projeção anterior era de que essa fatia ficaria em 49,3%. A StoneX alertou, ainda, que as chuvas que estão ocorrendo neste verão, entressafra da moagem, podem dificultar uma recuperação da produtividade da cana – a estimativa é de um rendimento em 75,9 toneladas de cana por hectare. Para a área, a consultoria estimou que haverá um aumento de 0,3% na área colhida, devido à entrada de lavouras reformadas em 2024.

NOVAS REGRAS

NR-01 ATUALIZADA

PRODUTOR RURAL, ATENÇÃO

Avaliação obrigatória dos riscos psicossociais passa a ser exigida

Agora, além dos riscos físicos, químicos e acidentes, o produtor também deverá avaliar fatores como:

- ✔ Estresse relacionado ao trabalho
- ✔ Sobrecarga mental e responsabilidade operacional
- ✔ Pressão por produtividade e resultados
- ✔ Organização das atividades e jornadas
- ✔ Fatores emocionais relacionados ao trabalho rural

Essa avaliação deverá estar integrada ao PGR e à Análise Ergonômica do Trabalho (AET).

O que pode acontecer se não estiver adequado:

- ▲ Multas e autuações pelo Ministério do Trabalho
- ▲ Problemas em fiscalizações
- ▲ Riscos em ações trabalhistas
- ▲ Aumento de passivos previdenciários

A NR-01 (Disposições Gerais e Gerenciamento de Riscos Ocupacionais) foi atualizada para tornar obrigatória a avaliação de riscos psicossociais no Programa de Gerenciamento de Riscos (PGR), o que se aplica também ao setor rural. Aqui estão os pontos principais da nova norma: **Nova Vigência:** A obrigatoriedade entra em vigor a partir de 25 de maio de 2026, após prorrogação pelo Ministério do Trabalho e Emprego (Portaria MTE nº 765/2025). **O que muda:** Os riscos psicossociais (estresse, assédio, *burnout*, jornadas exaustivas) passam a ter o mesmo peso que riscos físicos, químicos e biológicos no PGR. **Aplicação no Rural:** Fatores como isolamento geográfico, solidão, alta carga de trabalho nas safras e variações econômicas devem ser considerados. Essa mudança visa prevenir o adoecimento mental dos trabalhadores, tratando fatores emocionais com o mesmo rigor aplicado aos riscos físicos e químicos. Para comprovar onexo causal entre o trabalho e o dano psicossocial em um caso concreto, é necessário um conjunto probatório robusto que conecte as condições de trabalho ao adoecimento do trabalhador. Deve-se demonstrar tanto a existência do dano (a doença psíquica)

res como isolamento geográfico, solidão, alta carga de trabalho nas safras e variações econômicas devem ser considerados. Essa mudança visa prevenir o adoecimento mental dos trabalhadores, tratando fatores emocionais com o mesmo rigor aplicado aos riscos físicos e químicos. Para comprovar onexo causal entre o trabalho e o dano psicossocial em um caso concreto, é necessário um conjunto probatório robusto que conecte as condições de trabalho ao adoecimento do trabalhador. Deve-se demonstrar tanto a existência do dano (a doença psíquica)

ANR-01 (Disposições Gerais e Gerenciamento de Riscos Ocupacionais) foi atualizada para tornar obrigatória a avaliação de riscos psicossociais no Programa de Gerenciamento de Riscos (PGR), o que se aplica também ao setor rural. Aqui estão os pontos principais da nova norma: **Nova Vigência:** A obrigatoriedade entra em vigor a partir de 25 de maio de 2026, após prorrogação pelo Ministério do Trabalho e Emprego (Portaria MTE nº 765/2025). **O que muda:** Os riscos psicossociais (estresse, assédio, *burnout*, jornadas exaustivas) passam a ter

ASSEMBLÉIA GERAL ORDINÁRIA

EDITAL DE CONVOCAÇÃO

Pelo presente edital ficam convocados os produtores rurais associados deste Sindicato Rural, que estejam quites com a tesouraria e em pleno gozo de seus direitos, bem como os associados de sua base territorial nas cidades de Cândido Rodrigues, Fernando Prestes e Santa Ernestina, para participarem da Assembleia Geral Ordinária a ser realizada na sede deste Sindicato, sito na Rua da República n.o 1.197, às 09h00 horas do dia 24 de abril de 2026 (Sexta-feira), em primeira convocação, não havendo número suficiente para a celebração da Assembleia, será realizada às 10h00 horas em segunda convocação, com número de associados determinado pelo Estatuto Social.

Os itens a serem discutidos e deliberados serão os seguintes:

- 1º) Ata da Assembleia anterior;
- 2º) Prestação de contas do Balancete Patrimonial do Exercício de 2025 e respectivo parecer do Conselho Fiscal;
- 3º) Parecer do Conselho Fiscal.
- 4º) Outros assuntos do interesse da classe.

Taquaritinga, 17 de abril de 2026.

Marco Antônio dos Santos

“Presidente”

IMPOSTO DE RENDA – 2026/2025

PRAZO PARA ENTREGA ATÉ 29/05/2026

A data oficial de entrega da declaração do Imposto de Renda 2026 (ano-base 2025) **será no último dia útil do mês de maio/26 (29/05/2026)**. Mais informação procurar o Sindicato Rural ou ligar para **3252-2175 / 3252-2190 / 99993-5119** ou **99712-2064** (Valmir).

NÃO DEIXE PARA ÚLTIMA HORA

Os documentos necessários são:

- Informe de Rendimento Financeiro de 2025 (Extratos Bancos);
- Notas Fiscais de Despesas e Talão de Notas de Venda 2025 (Com os respectivos comprovantes de pagamentos (boletos) e recebimentos anexos às notas fiscais) **lembre-se que, o fato gerador para o Imposto de Renda são efetivamente os pagamentos e recebimentos, e não somente a nota fiscal;**
- Veículo, se Comprou no ano de 2025 (trazer nota fiscal da compra (com o boleto), recibo do veículo);
- Veículo, se Vendeu no ano de 2025 (trazer cópia do recibo da venda);
- Imóveis se comprou ou vendeu no ano de 2025 (trazer escritura ou matrícula);
- Pagamento de Plano de Saúde;
- Escola Particular ou Faculdade dos filhos, (desde de que seja dependente);
- Notas fiscais de médicos, dentistas, clinicas e outros.

ATENÇÃO: QUANDO VENDER ALGUM BEM, COMO: IMÓVEIS, VEÍCULOS, OBRIGATORIAMENTE TEM QUE FAZER A DECLARAÇÃO DE GANHO DE CAPITAL NO MÊS DA VENDA.

CURSOS DO SENAR A SEREM REALIZADOS NO MÊS DE ABRIL/2026

Caminhada Campestre	Dia 23/04/26
Café - Instalação da Lavoura	De 01 a 02/04/26
Jogos de Equipe	Dia 07/04/2026
Jardineiro - Implantação de Jardim	De 14 a 17/04/2026

SINDICATO RURAL COMPLETA 23.700 LITROS DE ÓLEO DIESEL SORTEADOS ENTRE SEUS ASSOCIADOS

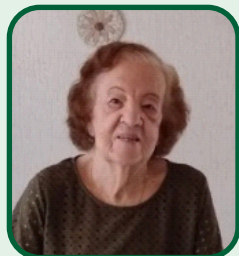

A 235ª edição do sorteio de 100 litros de óleo diesel ocorreu dia 23/03/2026, cuja ganhadora foi a associada, Mirian Porsan de Oliveira, totalizando 23.700 litros em parceria com AUTO POSTO ELDORADO.

SORTEIO DE UM ALMOÇO AOS ASSOCIADOS

esse mês de Abril/26, o Sindicato Rural sorteou entre seus associados um almoço no Restaurante Mamma D'oro, cuja ganhadora foi a associada Lidia Nadir Baldoni Carqui.

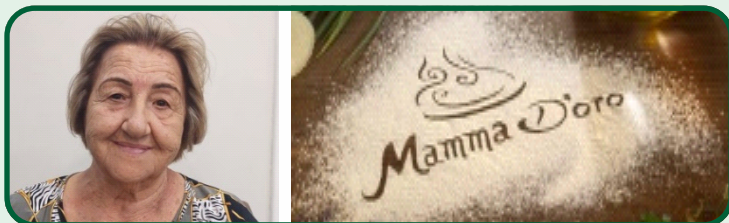

ESTABILIDADE...



O Sindicato Rural parabeniza os aniversariantes do mês de ABRIL 2026

- SILMARA REGINA ANGELO TEIXEIRA.....02/04
- ARMANDO PASTRELO.....06/04
- JOÃO FERMINO TURRA.....09/04
- GENI CONSTANCIO IRIA.....10/04
- JANDYRA E. M. KAWASAKI.....10/04
- MARCO AURELIO FERRARO.....10/04
- JOSÉ ZEPHERINO LOTTI.....10/04
- NECLETO ZANIBONI.....11/04
- ATÍLIO LUIS VELLO.....12/04
- EDUARDO HENRIQUE MOUTINHO.....13/04
- DOLAR ANTONIO GIBERTONI.....13/04
- IRACEMA BORGES LOTTI.....13/04
- ANTONIO G. B. DE MIRANDA.....17/04
- ALDO RÉ.....17/04
- MARCO ANT. PREVIDELLI ORRICO.....18/04
- VERA LUCIA S. DUARTE.....19/04
- NELSON MARTINS.....25/04
- JOSÉ MARIA MARTINELLI.....30/04
- CLEMENTINA J. C. NUCCI.....30/04

Receita

TORTA SALGADA DE LIQUIDIFICADOR



INGREDIENTES

Massa:

- 3 ovos
- 1 xícara de leite
- 1/2 xícara de óleo
- 2 xícaras de farinha de trigo
- 1 colher (sopa) de fermento
- Sal a gosto

Recheio (sugestão):

- Frango desfiado ou presunto e queijo
- Tomate picado
- Milho
- Orégano

MODO DE PREPARO

1. Bata todos os ingredientes da massa no liquidificador.
2. Unte uma forma e coloque metade da massa.
3. Adicione o recheio por cima.
4. Cubra com o restante da massa.
5. Leve ao forno a 180°C por 35–40 minutos.



AUTO POSTO ELDORADO

TAQUARITINGA/SP

(16) 3252-6710 • (16) 99799-6534
Rua General Glicério, 7 - Centro

